

[Manual Gestión Escolar](#) (← Haga clic en el vínculo para acceder al manual)

Después de más de 200.000 descargas de nuestros programas nos sorprende que no nos inundan a peticiones en un campo tan amplio como este. En **Riversoft** queremos hacer cosas, estamos esperando propuestas de nuestros fans, por ejemplo, que les parecen estas:

- **Gestión Profesor**, un módulo vinculado a Gestión Escolar, que permita al profesor trabajar desconectado de la red del colegio, que le permita poner notas, faltas,... en su casa, en la playa, o en cualquier lugar, sin necesidad de internet.

- **Cuadro Horario**, un generador de Cuadros Horarios automático vinculado a Gestión Escolar.

- **Gestión Almacén**, un módulo vinculado a Gestión Escolar para organizar los pedidos de material de alumnos, padres, profesores al almacén, la venta de artículos, control de stock, facturación desde caja o a plazos.

Hagan sus [propuestas](#), las contaremos y veremos cual gana.

NOVEDADES 16/07/2014

Gestión Contable es un programa especialmente adaptado para llevar la contabilidad de centros escolares.

También disponible en



Gestión Contable

Ya está disponible la **última versión** de **Gestión Contable (1.2.1.1)** con las últimas mejoras introducidas según las peticiones recibidas por los más de 5000 usuarios que están utilizando el programa. **Si ya instaló una versión anterior no deje de actualizarla.**

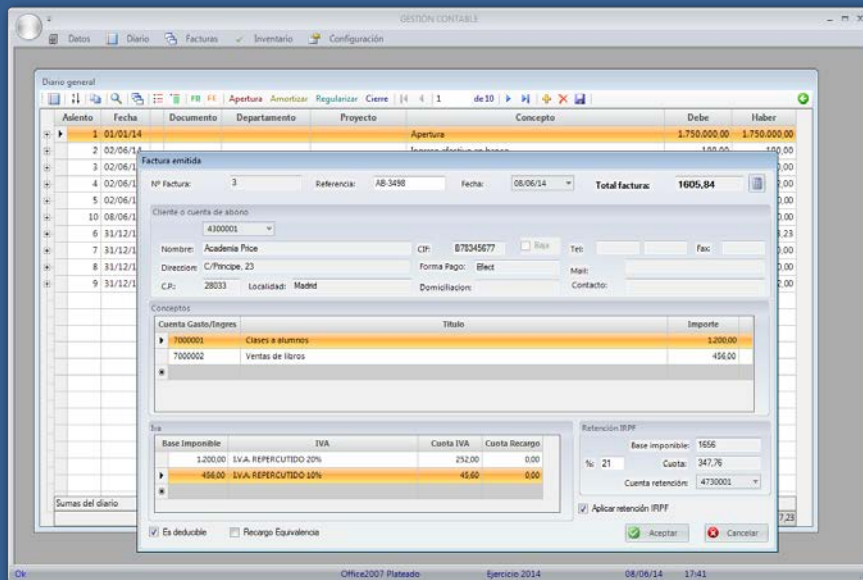

Descargue el programa y el manual desde [la página de descargas](#) de Riversoft y experimente con este sencillo e intuitivo programa. En 30 minutos lo dominará completamente y asómbrese con su tremendo potencial.

Por si alguien todavía no sabe cuál es la contraseña por defecto tomen nota: **Administrador**.